

Woonhuis te koop



REEUWIJK
Julianalaan 11

Vraagprijs € 390.000 k.k.



0172 - 473 351 | alphen@drieman.nl
www.driemanalphenaandenrijn.nl

Kenmerken & specificaties

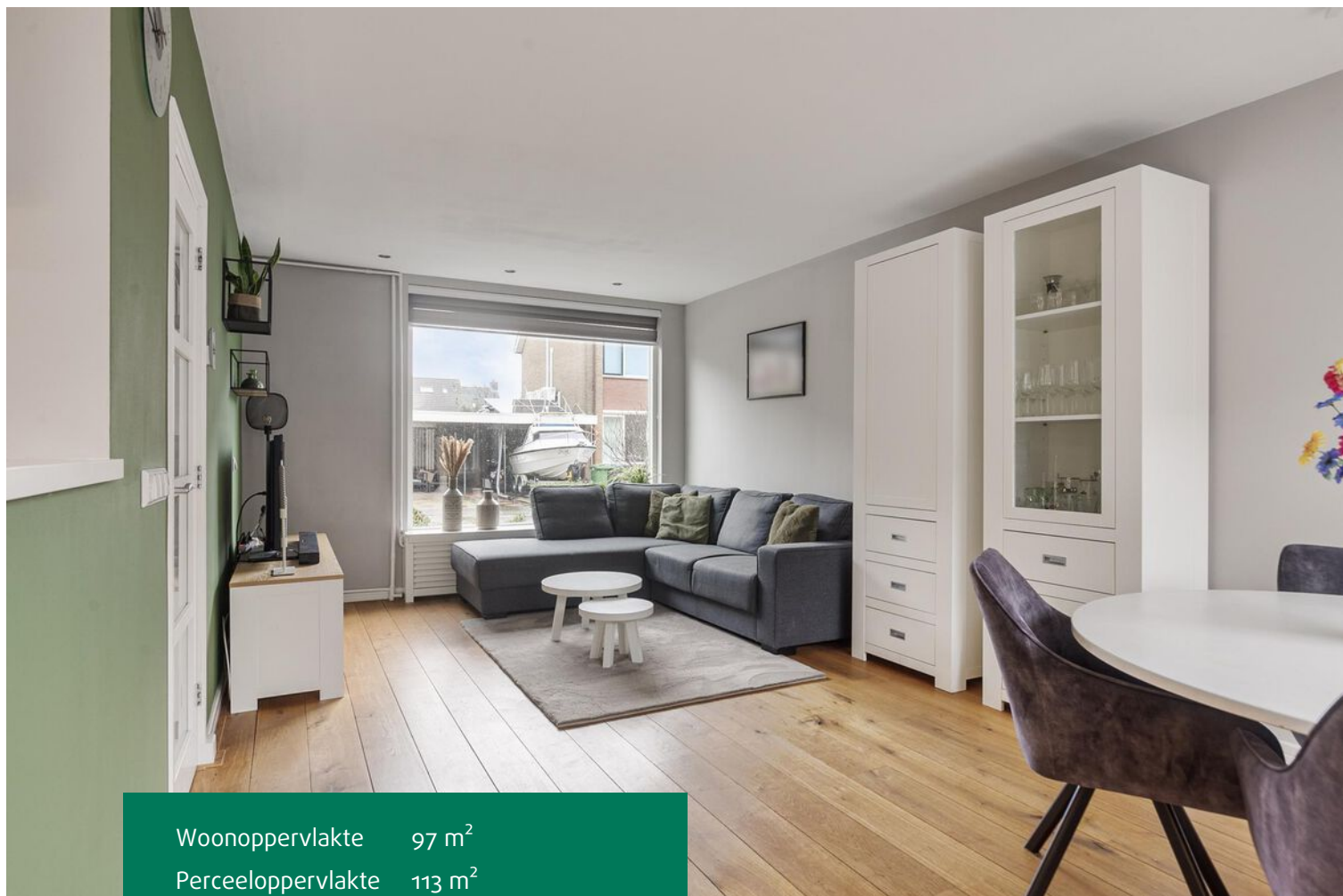

Woonoppervlakte	97 m ²
Perceeloppervlakte	113 m ²
Inhoud	334 m ³
Externe bergruimte	7 m ²
Tuindiepte	800 cm
Tuinbreedte	575 cm
Tuin ligging	zuid
Bouwjaar	1966

- ✓ Aantal kamers 5
- ✓ Aantal slaapkamers 3
- ✓ Ligging object in woonwijk
- ✓ Verwarming c.v.-ketel
- ✓ Isolatie vloerisolatie, gedeeltelijk dubbel glas
- ✓ Energie label C

Omschrijving

Verzorgde eengezinswoning met drie slaapkamers en zonnige tuin

Deze fijne eengezinswoning is gelegen in het gemoedelijke Reeuwijk-dorp. Een ruim opgezette straat met aan beide zijden parkeergelegenheid. De kinderen spelen volop in deze kindvriendelijke woonwijk met twee speeltuinen. In Reeuwijk-dorp is een basisschool en een actief verenigingsleven met de voetbal, scouting en carnaval. Uniek is de ligging van het dorp tussen alle weilanden. Daarbij centraal gelegen tussen Reeuwijk-Brug, Gouda, Boskoop en Waddinxveen.

Reeuwijk staat bekend om het plassegebied vanaf de woning is het ongeveer 10 tot 15 minuten fietsen en dan ben je bij de Reeuwijkse plassen. Erg leuk om te wandelen of een bootje te huren om een stuk te varen. Er zijn diverse horecagelegenheden in de directe omgeving die gemakkelijk wandelend of per fiets te bezoeken zijn.

Het middelbaar en beroepsonderwijs in de omliggende plaatsen is met de fiets gemakkelijk aan te rijden. De uitvalswegen richting de grote steden in de Randstad zijn snel te bereiken zodat je zowel Utrecht, Den Haag en Rotterdam binnen circa 30 minuten binnen rijdt.

Graag geven wij, vooruitlopend op de vrijblijvende bezichtiging, een idee van de indeling en afwerking:

Begane grond

Voortuin met mogelijkheid voor zitje. Via de entree toegang tot de hal met garderobe, meterkast, trapkast, toegang tot de keurig afgewerkte toiletruimte, de trapopgang naar de eerste verdieping en toegangsdeur naar de woonkamer. Vanuit de hal stapt u de lichte woonkamer in.

De grote raampartij aan de voor- en achterzijde zorgen dat deze woning met het kleinste zonnetje al heerlijk licht overkomt. Een fijne ruimte met strak afgewerkte wanden en een fraaie eikenhouten vloer. Aan de voorzijde is nu de zithoek gesitueerd, aan de achterzijde de eethoek met aansluitend de open keuken.

Aan de achterzijde van de woning is de zeer complete open keuken gesitueerd. De keuken is opgesteld in een L-opstelling en een losse keukenkast uit 2014. De keuken bevat de volgende inbouwapparatuur:

- gaskookplaat,
- afzuigkap,
- koelkast met vriesvak,
- heteluchtoven en
- vaatwasser.

Via de keuken stap je de zonnige tuin op het zuiden in. De tuin is fraai aangelegd en voorzien van bestrating en borders. Tevens bevindt zich in de achtertuin een praktische vrijstaande berging welke is voorzien van elektra. De ligging op het zuiden maakt dat het elektrische zonnescherm (2020) ideaal is om de warmte uit de woning te houden en beschut in de tuin te kunnen zitten. Om het compleet te maken is ook de buitenkraan aanwezig zowel hier in de achtertuin als in de voortuin.

Eerste verdieping

Via de trapopgang bereikt u de overloop op de eerste verdieping. De overloop geeft u toegang tot de drie slaapkamers, de badkamer en trapopgang naar de tweede verdieping.

De masterbedroom bevindt zich aan de achterzijde van de woning. Een mooie ruime kamer voor bed en kastopstelling. Alle drie de slaapkamers zijn keurig afgewerkt met een nette laminaatvloer en behang danwel stucwerk.

De badkamer is gelegen aan de voorzijde. Eerder is deze verruimd waardoor een klein stukje van de naastgelegen kamer is gehaald. Daardoor is de badkamer net dat slagje ruimer waardoor een ruime douchehoek, toilet en wastafelmeubel in de ruimte passen.

Tweede verdieping

De tweede verdieping betreft een grote ruimte. Mede door de dakkapel en het dakvensters komt deze verdieping ruim over en is deze te gebruiken voor verschillende doeleinden. Thans is de verdieping enkel in gebruik voor opslag en was maar er is voldoende ruimte om een slaapkamer te realiseren. Achter de schotten tref je veel praktische bergruimte.

Op deze verdieping hangt de C.V.-installatie (Nefit 2020) en de aansluitingen voor de wasmachine en de wasdroger.

Bijzonderheden

- De woning is grotendeels uitgevoerd met dubbel glas.
- In de kruipruimte zijn omstreeks 2018 chips geplaatst voor extra comfort.
- Het energielabel van deze woning is C.
- Fijne woning met zonnige tuin op het zuiden
- Groot elektrisch zonnescherm aan de achterzijde is in 2020 geplaatst.

Zoek jij een verzorgde woning die je zo zou kunnen betrekken.. Dan ben je hier aan het juiste adres. Bel ons voor een bezichtigingsafspraak!

Interesse in deze woning? Schakel direct uw eigen NVM-aankoopmakelaar in. Uw NVM-aankoopmakelaar komt op voor uw belang en bespaart u tijd, geld en zorgen.

Adressen van collega NVM-aankoopmakelaars in de regio Alphen aan den Rijn en omgeving vindt u op Funda.

Deze informatie is met zorgvuldigheid samengesteld. Alle opgegeven maten en oppervlakten zijn indicatief. Mochten er onverhoopt onjuistheden staan vermeld dan wordt onzerzijds echter geen enkele aansprakelijkheid aanvaard voor onvolledigheid, onjuistheid of anderszins, dan wel de gevolgen daarvan.







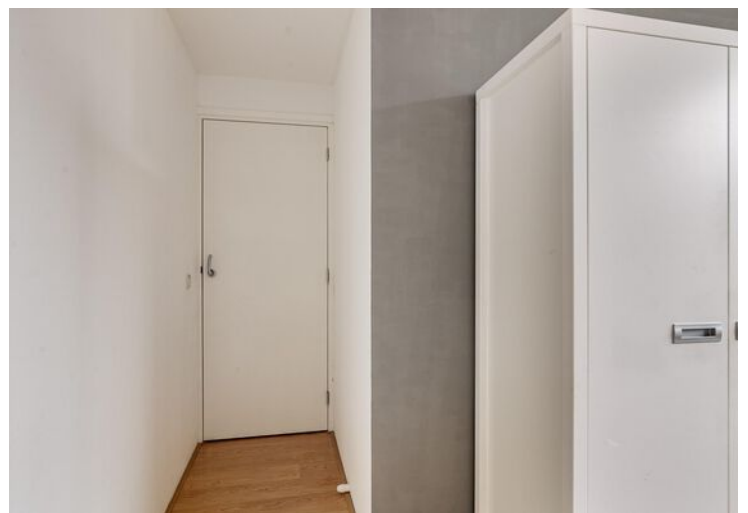











Plattegrond

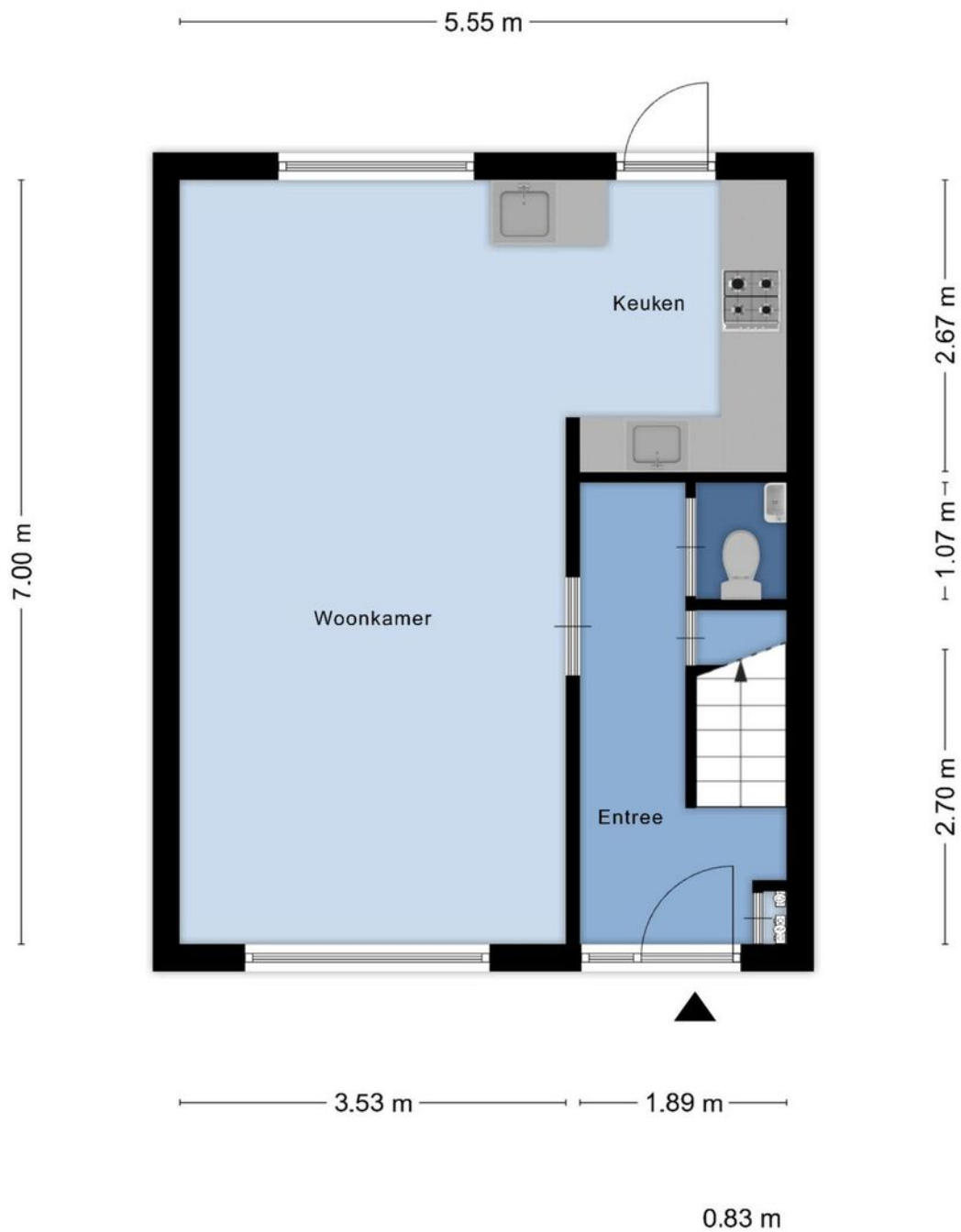

**Deze plattegronden zijn opgemaakt voor indicatieve doeleinden.
Hieraan kunnen geen rechten worden ontleend.**

Plattegrond



**Deze plattegronden zijn opgemaakt voor indicatieve doeleinden.
Hieraan kunnen geen rechten worden ontleend.**

Plattegrond

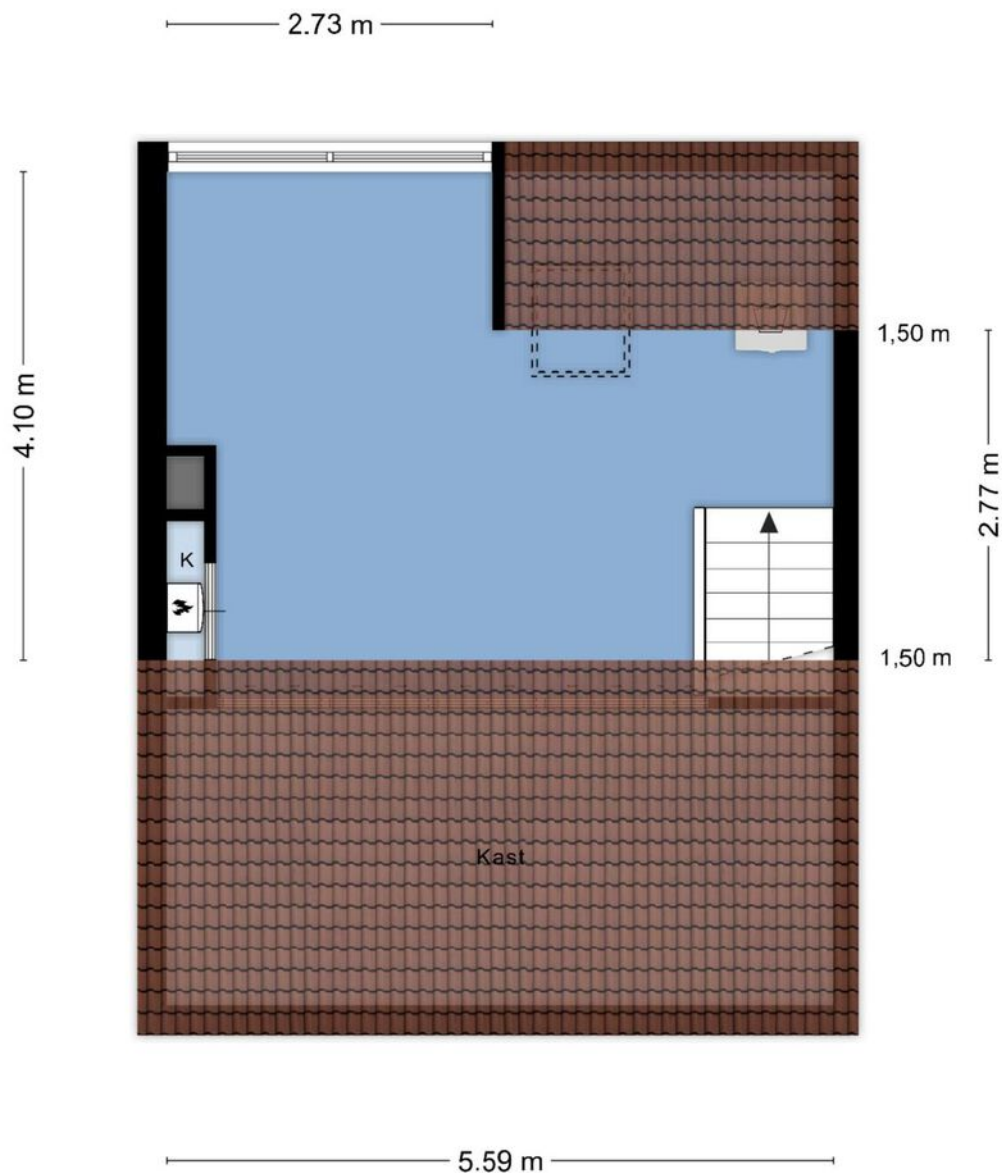

**Deze plattegronden zijn opgemaakt voor indicatieve doeleinden.
Hieraan kunnen geen rechten worden ontleend.**

Plattegrond

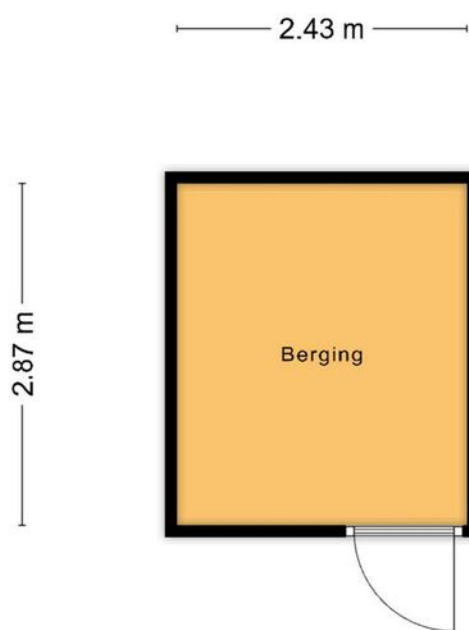

**Deze plattegronden zijn opgemaakt voor indicatieve doeleinden.
Hieraan kunnen geen rechten worden ontleend.**

Kadastrale kaart

Kadastrale kaart

Uw referentie: BH/GH

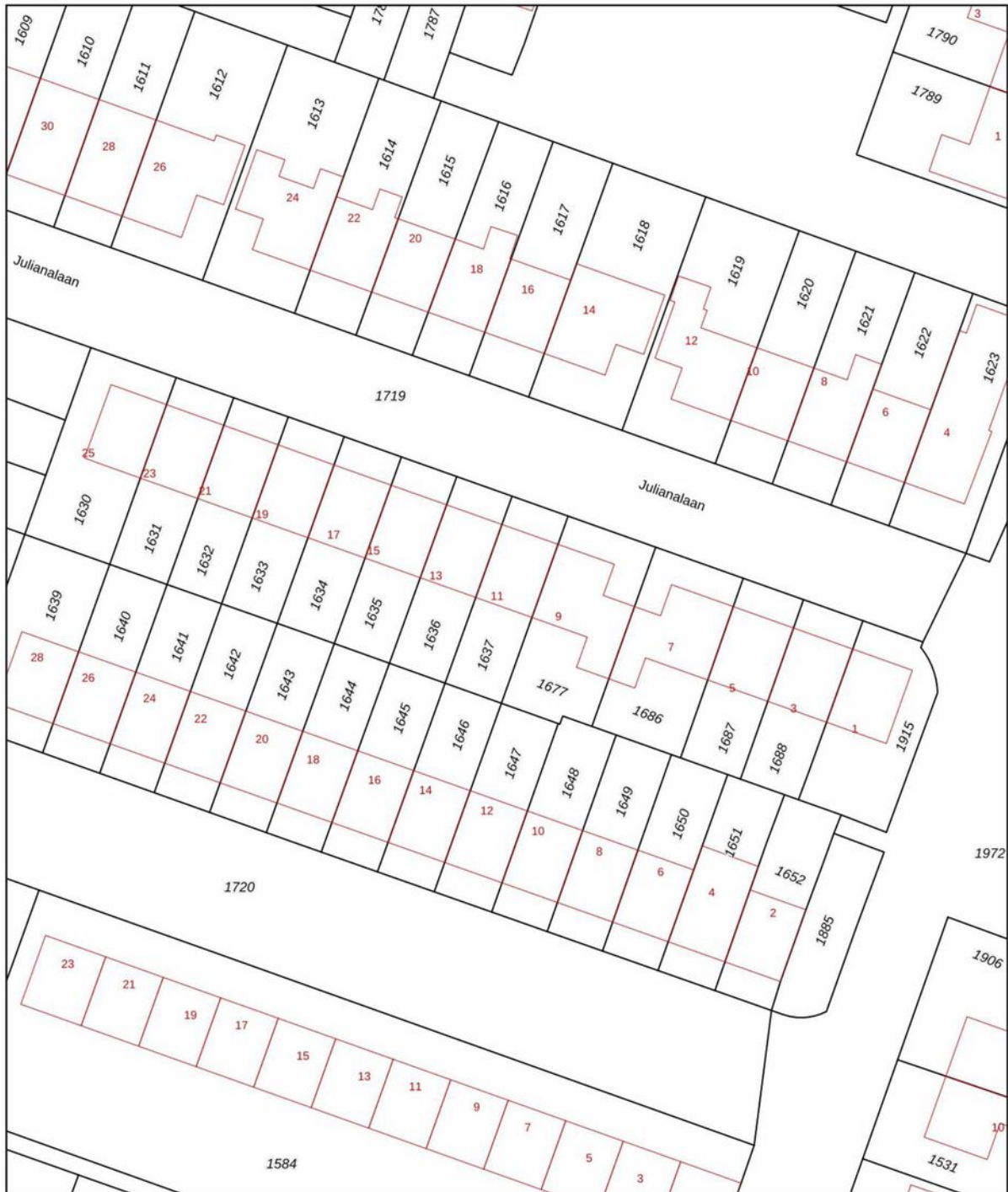

12345	Deze kaart is noordgericht	Schaal 1: 500		
25	Perceelnummer	Kadastrale gemeente		Reeuwijk
—	Huisnummer	Sectie		D
—	Vastgestelde kadastrale grens	Perceel		1637
—	Voorlopige kadastrale grens			
—	Administratieve kadastrale grens			
—	Bebouwing			

Voor een eensluitend uittreksel, geleverd op 23 november 2024
De bewaarder van het kadaster en de openbare registers

Aan dit uittreksel kunnen geen betrouwbare maten worden ontleend.
De Dienst voor het kadaster en de openbare registers behoudt zich de intellectuele eigendomsrechten voor, waaronder het auteursrecht en het databankenrecht.

Locatie op de kaart

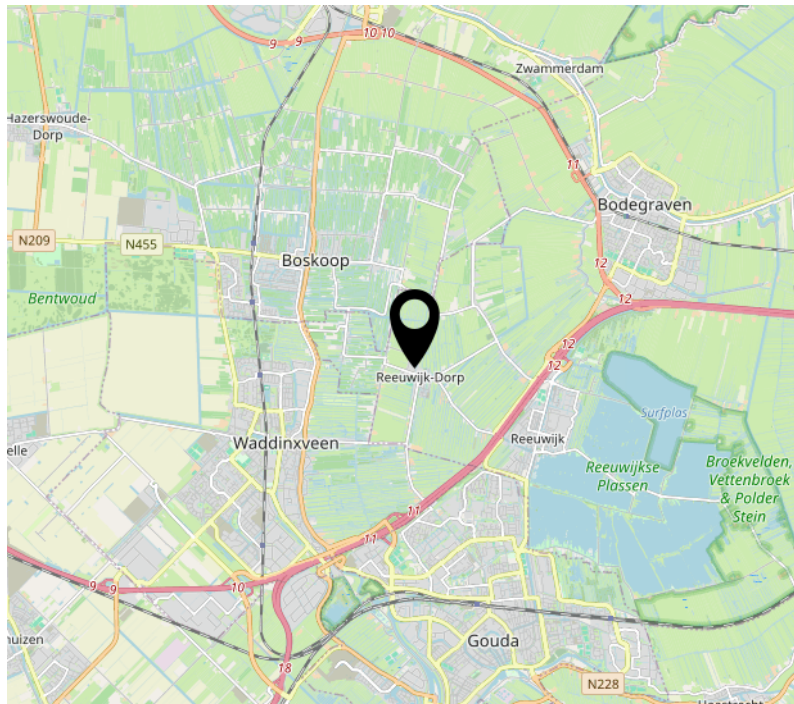
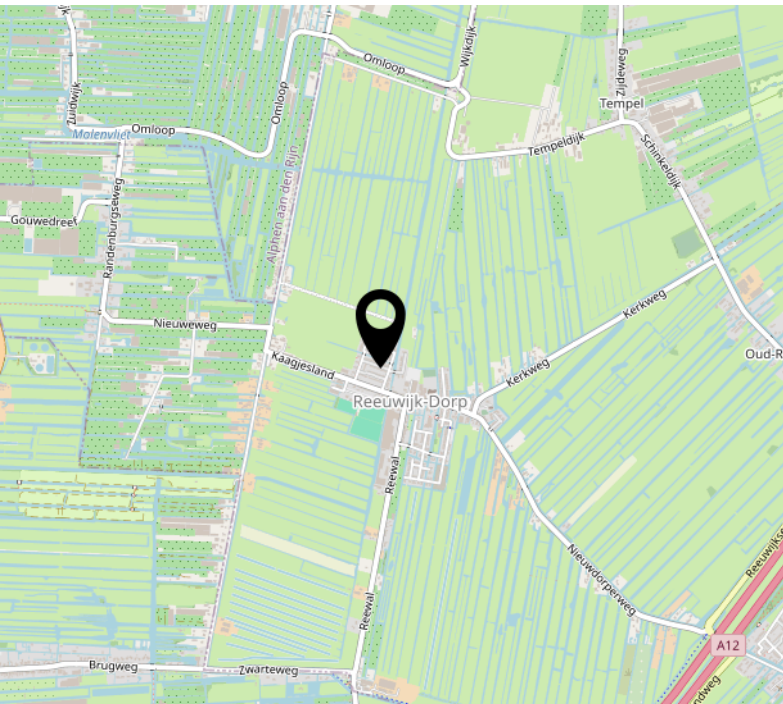
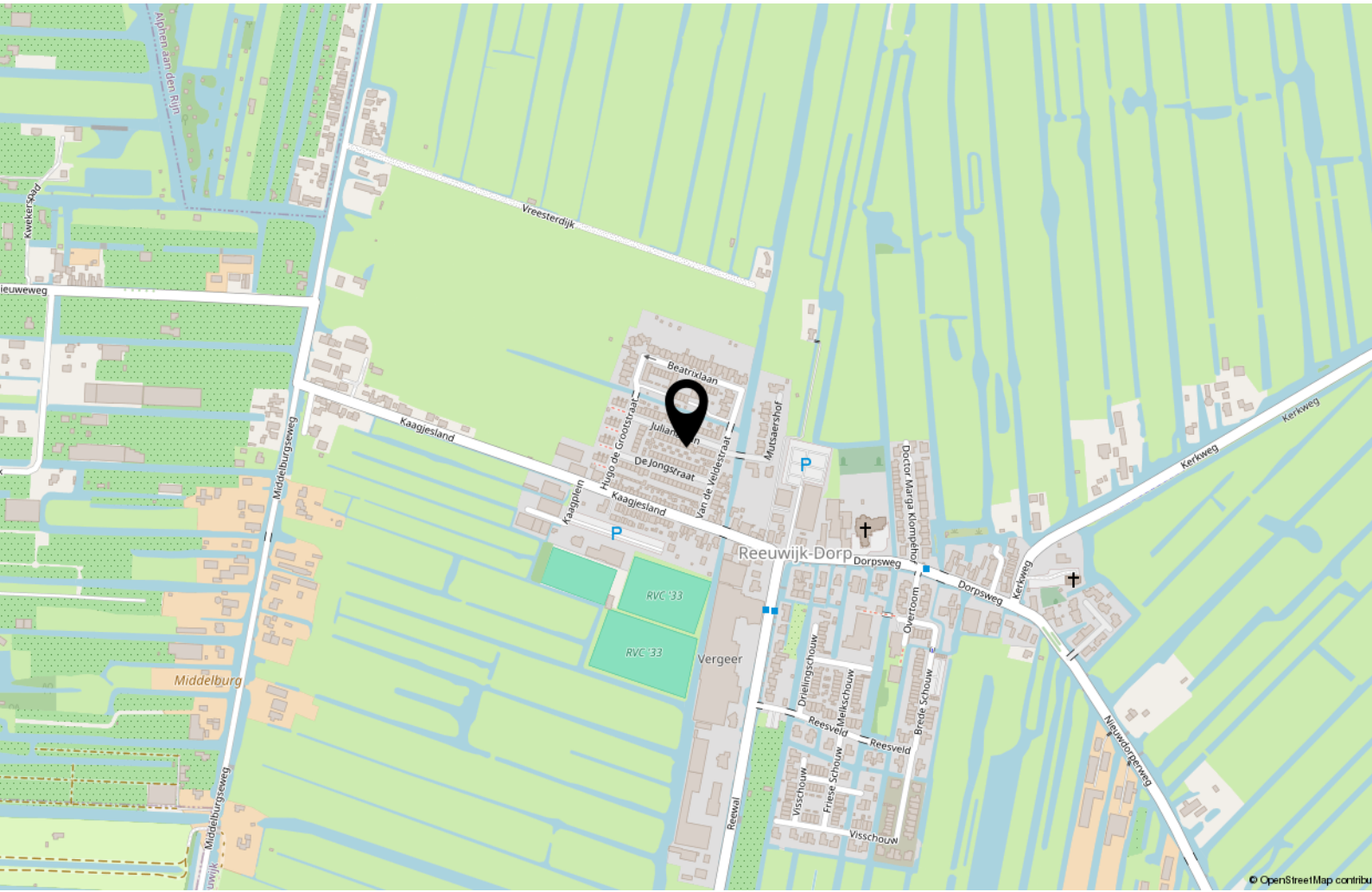

Lijst van zaken

	Blijft achter	Gaat mee	Ter overname	NVT
Woning - Interieur				
(Voorzet) openhaard met toebehoren				X
Allesbrander				X
Houtkachel				X
(Gas)kachels				X
Designradiator(en)				X
Radiatorafwerking	X			
Verlichting, te weten				
- inbouwspots/dimmers	X			
- opbouwspots/armaturen/lampen/dimmers	X			
- losse (hang)lampen	X			
- alle lampen blijven achter, uitgezonderd de lamp boven de eettafel		X		
-				X
(Losse)kasten, legplanken, te weten				
- kasten in kinderkamers + zolder		X		
- kledingkast in ouderslaapkamer		X		
Raamdecoratie/zonwering binnen, te weten				
- gordijnrails	X			
- gordijnen		X		
- overgordijnen				X
- vitrages				X
- rolgordijnen	X			
- lamellen				X
- jaloezieën				X
- (losse) horren/rolhorren	X			
-				X
-				X
Vloerdecoratie, te weten				
- vloerbedekking	X			
- parketvloer	X			
- houten vloer(delen)	X			
- laminaat	X			
- plavuizen				X

Lijst van zaken

	Blijft achter	Gaat mee	Ter overname	NVT
Woning - Sanitair/sauna				
Sauna met toebehoren				X
				X
				X
Toilet met de volgende toebehoren				
- toilet	X			
- toiletrolhouder		X		
- toiletborstel(houder)	X			
- fontein	X			
-				X
-				X
Badkamer met de volgende toebehoren				
- ligbad				X
- jacuzzi/whirlpool				X
- douche (cabine/scherm)	X			
- stoomdouche (cabine)				X
- wastafel	X			
- wastafelmeubel	X			
- planchet				X
- toiletkast	X			
- toilet	X			
- toiletrolhouder	X			
- toiletborstel(houder)		X		
-				X
-				X
Woning - Exterieur/installaties/ veiligheid/energiebesparing				
Schotel/antenne				X
Brievenbus	X			
Kluis				X
(Voordeur)bel	X			
Alarminstallatie				X
(Veiligheids)sloten en overige inbraakpreventie				X
Rookmelders	X			
(Klok)thermostaat	X			

Lijst van zaken

	Blijft achter	Gaat mee	Ter overname	NVT
Airconditioning				X
Screens	X			
Rolluiken				X
Zonwering buiten	X			
Telefoonaansluiting/internetaansluiting	X			
Veiligheidsschakelaar wasautomaat				X
Waterslot wasautomaat				X
Zonnepanelen				X
Oplaadpunt elektrische auto				X
				X
				X
				X
				X
Warmwatervoorziening, te weten				
- CV-installatie	X			
- boiler	X			
- geiser				X
-				X
-				X
-				X
Isolatievoorzieningen (voorzetramen/ radiatorfolie etc.), te weten				
- Radiatorfolie	X			
- Tochtstrips voor en achterdeur	X			
Tuin - Inrichting				
Tuinaanleg/bestrating	X			
Beplanting	X			
				X
Tuin - Verlichting/installaties				
Buitenverlichting	X			
Tijd- of schemerschakelaar/ bewegingsmelder				X
				X
Tuin - Bebouwing				

Lijst van zaken

	Blijft achter	Gaat mee	Ter overname	NVT
Tuinhuis/buitenberging				X
Kasten/werkbank in tuinhuis/berging	X			
(Broei)kas				X
				X
				X
Tuin - Overig				
Overige tuin, te weten				
- (sier)hek				X
- vlaggenmast(houder)	X			
- Tuinslanghaspel		X		
-				X
Overig - Contracten				
CV: Nee				
Boiler: Nee				
Zonnepanelen: Nee				

Over ons

Al ruim 40 jaar verkopen wij met veel plezier woningen in Alphen aan den Rijn en omstreken. Huizenkopers zien wij vaak terug als zij opnieuw een woning zoeken; een duidelijk teken van waardering! Kwaliteit en een tevreden klant staan bij ons dan ook centraal. Bent u dus op zoek naar een makelaar om uw woning te verkopen? Of wilt u juist een woning gaan kopen? Bij Drieman helpen wij u graag.

Ons verkoopteam bestaat uit de makelaars Anouk Groenendijk, Gerben Hak en Nick van Veen. Femke Veenstra assisteert hen hierbij en zorgt op kantoor samen met Jeanet Hooftman en Annelly Aartman voor de ontvangst, informatieverstrekking en de administratieve ondersteuning. Lisette Kuit en Gerben Hak verzorgen de taxaties voor ons kantoor.

Het Drieman team.

Onze klanten aan het woord:

"Ik vond vanaf het begin al dat het klikte met de makelaar, het gaf een goed gevoel"

*"Klantvriendelijke en zeer behulpzame makelaar.
Zou deze makelaar zeker aanraden bij vrienden en familie"*

"Zeer deskundige, gemotiveerde begeleiding ervaren bij de verkoop van mijn huis. Van harte aanbevelen!"



Informatie voor de aspirant-koper

Verantwoording

De verstrekte gegevens in deze verkoopdocumentatie zijn met zorg verzameld. De onderliggende juridische problematiek is echter complex en leent zich er niet toe om in een bijlage als deze volledig te worden uiteengezet. Voor de juistheid van de verstrekte informatie aanvaarden wij, noch de verkoper enige aansprakelijkheid en aan de verstrekte informatie kan dan ook geen rechten worden ontleend. Indien u na het lezen van deze verkoopbrochure nog vragen heeft, verzoeken wij u zich te wenden tot één van onze medewerkers.

Toelichtingsclausule Meetinstructie NEN2580

De branchebrede Meetinstructie schrijft voor op welke wijze de gebruiksoppervlakte van woningen wordt opgemeten. De Meetinstructie is gebaseerd op de NEN2580. De Meetinstructie is bedoeld om een meer eenduidige manier van meten toe te passen voor het geven van een indicatie van de gebruiksoppervlakte. De Meetinstructie sluit verschillen in meetuitkomsten niet volledig uit, door bijvoorbeeld interpretatieverschillen, afrondingen of beperkingen bij het uitvoeren van de meting.

Onderzoeksplicht van de koper

Wij gaan er vanuit dat u, voordat u een bod uitbrengt op de woning, onderzoek heeft verricht naar alle aspecten, die in het algemeen en voor u in het bijzonder van belang zijn bij het nemen van uw aankoopbeslissing, zoals vermeld in het Burgerlijk Wetboek. Daartoe behoort minimaal het bestuderen van de informatie, die door ons wordt aangeboden, het inwinnen van informatie bij de gemeente en een onderzoek naar uw financiële mogelijkheden.

Op verzoek kunnen wij u per mail extra beschikbare informatie toezenden zoals:

- eigendomsbewijs van de woning;
- door verkoper ingevulde NVM Vragenlijst deel B;
- kadastraal uittreksel;
- mogelijk een bouwtechnisch rapport, indien het woonhuis bouwkundig is gekeurd.

Voor een appartement beschikken wij over aanvullende informatie zoals:

- akte van splitsing en reglement van splitsing
- financiële stukken en notulen van de Vereniging van Eigenaars
- indien aanwezig het huishoudelijk reglement

De inspectie van de woning is door de makelaar gedaan op basis van visuele aspecten. Heeft u reden tot twijfel, dan kunt u ervoor kiezen een eigen aankoopmakelaar mee te nemen en/of de woning bouwkundig te laten keuren.

Biedingen

Biedingen kunnen mondeling, telefonisch, schriftelijk of per mail worden gedaan. In een bod dienen de volgende zaken te worden

aangegeven:

- de koopsom die u wilt bieden
- per welke datum u de woning wilt aanvaarden
- of u roerende goederen wilt overnemen
- onder welke ontbindende voorwaarde(n) u het bod uitbrengt.

Let op; u krijgt als koper niet automatisch een ontbindende voorwaarde voor de financiering. U moet dit bij uw bod melden. Ook over ontbindende voorwaarden moeten partijen het eens zijn vóór de koop.

Rechtsgeldige koopovereenkomst pas ná ondertekening

Een mondelinge overeenstemming tussen de particuliere verkoper en de particuliere koper is niet rechtsgeldig. Met andere woorden: er is geen koop. Er is pas sprake van een rechtsgeldige koopovereenkomst als de particuliere verkoper en de particuliere koper de koopovereenkomst hebben ondertekend. Dit vloeit voort uit artikel 7:2 Burgerlijk Wetboek. Een bevestiging van de mondelinge overeenstemming per e-mail of een toegestuurd concept van de koopovereenkomst wordt overigens niet gezien als een 'ondertekende koopovereenkomst'.

Informatie voor de aspirant-koper

Voorwaarden bij aankoop van een woning

De gemaakte afspraken worden schriftelijk bevestigd in de koopakte. Tenzij anders vermeld, zal de koopakte worden opgemaakt door Drieman Garantiemakelaars volgens de modelkoopakte, die is opgesteld door de Nederlandse Vereniging van Makelaars in onroerende goederen en vastgoeddeskundigen NVM, de Consumentenbond en de Vereniging Eigen Huis.

Bij woningen die ouder zijn dan 10 jaar wordt in de koopakte een ouderdomsclausule opgenomen waarin wordt gesteld dat de koper rekening dient te houden met het feit dat de eisen die destijds aan de bouwkwaliteit gesteld werden lager kunnen liggen dan bij nieuwere woningen. Daarnaast wordt er bij woningen die dateren van vóór 1993 in de koopakte een asbestclausule worden opgenomen waarin verkoper verklaart dat gedurende de periode dat hij eigenaar was geen asbesthoudende stoffen op of in de onroerende zaak zijn aangebracht, maar niet kan uitsluiten dat er in de onroerende zaak asbesthoudende stoffen aanwezig zijn.

Zo spoedig mogelijk nadat overeenstemming is bereikt tussen verkoper en koper zal de ondertekening van de koopakte plaatsvinden bij ons op kantoor. Na het ondertekenen van de schriftelijke koopovereenkomst, heeft de koper het recht om binnen drie dagen nadat de door beide partijen ondertekende koopovereenkomst aan de koper is overhandigd, de koop ongedaan te maken.

Bankgarantie of waarborgsom

Behoudens nadere afspraken zal in de koopakte worden opgenomen dat koper na het tot stand komen van de overeenkomst op korte termijn een waarborgsom zal storten op de rekening van de notaris van zijn keuze voor het bedrag van 10% van de koopsom. De waarborgsom kan worden vervangen door een bankgarantie van een Nederlandse bankinstelling.

Notariskeuze

Koper mag bepalen bij welk notariskantoor de juridische levering zal plaatsvinden. Uiterlijk op de dag van ondertekening van de koopakte geeft koper zijn keuze door aan Drieman Garantiemakelaars. Indien het een notariskantoor betreft buiten onze regio / de woonplaats van verkoper, zullen eventuele bijkomende kosten die verkoper moet maken voor bijvoorbeeld een notariële volmacht, voor rekening van koper komen.

Baten, lasten en verschuldigde canons

Alle baten, lasten en verschuldigde canons komen voor rekening van kopende partij vanaf de datum van notarieel transport. De lopende baten, lasten (met uitzondering van de onroerende - zaakbelasting wegens het feitelijk gebruik) zullen tussen partijen naar rato worden verrekend.

De kosten koper

De kosten koper zijn de kosten die de koper voor de overdracht van de woning dient te betalen. Onder de kosten koper vallen nooit de makelaarskosten. Als een verkoper een makelaar inschakelt voor de verkoop van zijn/haar woning dan zal de verkoper de kosten van deze makelaar moeten betalen. Als de koper een makelaar inschakelt voor de aankoop van een woning zal de koper de kosten van deze makelaar moeten betalen.

Onder de kosten koper vallen de volgende kosten:

- Overdrachtsbelasting
- Notaris kosten voor de opmaak van de akte van levering
- Kadasterkosten voor inschrijving akte van levering (koopakte)

Naast deze kosten dient u, als koper, ook rekening te houden met:

- Notaris kosten voor de opmaak van de hypotheekakte
- Kadasterkosten voor inschrijving hypotheekakte



Vestiging Alphen a/d Rijn

Anne Frankkade 25
2406 DH Alphen aan den Rijn
Tel: 0172 - 473 351
alphen@drieman.nl



Vestiging Woerden

Meulmansweg 1
3441 AT Woerden
Tel: 0348-431919
woerden@drieman.nl



Vestiging Bodegraven

Marktstraat 6
2411 BE Bodegraven
Tel: 0172 - 460800
bodegraven@drieman.nl



Vestiging Leiderdorp

Oosterschans 1
2352 DG Leiderdorp
Tel: 71- 820 00 20
leiderdorp@drieman.nl



Vestiging Nieuwkoop

Achterweg 54
2421 EB Nieuwkoop
Tel: 0172-571522
nieuwkoop@drieman.nl

Van een Garantiemakelaar mag u meer verwachten.

www.drieman.nl

